践行社会主义核心价值观

温暖体现在点点滴滴中

庐山公路分局为定点扶贫村捐赠御寒衣物

这个冬天不再冷，真好！

大家纷纷送来御寒衣服。

本报讯（**姜美英 九江报业融媒记者 陈芳 文/摄**）为普及环保理念，引导职工奉献爱心，让家里闲置的衣物继续发挥使用价值，12月9日，庐山公路分局举行了“这冬天不再冷”旧衣物捐赠活动。

此次捐赠物品以御寒服装为主，捐赠品要求无破损、整洁、干净。捐赠活动收集冬衣、外套、鞋帽、围巾等共计100余件。12月10日，庐山公路分局的志愿者把捐赠物品整理打包好，送至该局定点精准扶贫帮扶村——庐山市横塘镇联盟村的村民手中。

据了解，近几年来，庐山公路分局以精神文明创建工作为载体，大力弘扬社会主义核心价值观，积极开展新时代文明实践志愿服务活动，传递爱心，传播文明，促进社会和谐。

盲文骨干培训班开班

视障人士“看见”明天

12月10日，九江市2020年度国家通用盲文骨干培训班在“浔阳区残疾人之家”开班，特邀专业老师前来授课，来自浔阳区残疾人联合会的20余名盲人朋友参加了活动，规范学习了通用盲文知识。《国家通用盲文方案》在原来的基础上实现字字标调，简写了部分符号，解决了读音不准、词义不清等问题，让视障人士有了自己的“规范字”。（**谢婉茹 九江报业融媒记者 张驰 摄**）

检察公益诉讼发力 相关部门修复生态环境

被挖空的松古山体逐步恢复“神采”

本报讯（**冯闽霞 李韧 九江报业融媒记者 朱曦薇**）“这片被破坏的山体已经回填好了，等再种上树，就能像以前一样美。”看着脚下的松古山正逐步恢复往日的“神采”，都昌县人民检察院检察官李定华露出了欣慰的笑容。

李定华所说的松古山，位于都昌县都昌镇，山体紧靠鄱阳湖，连接着矶山中坝和下坝，砂石资源丰富，生态环境优良，是都昌县城防汛的天然屏障。

今年汛期，防汛值守人员发现松古山部分山体被挖空，不仅破坏了生态环境，还影响着防汛的安全。接到线索后，都昌县人民检察院立即联合自然资源部门和都昌镇政府展开调查。经测量，发现山体被挖空3000余立方米。砂石被挖的原因系多年形成，既有用于修筑堤坝，储备近年防汛物资的因素，也有当地群众用于建房修路的因素，难以查明违法当事人。

“松古山山体被部分挖空，存在非法采砂、破坏公益林、造成水土流失、威胁防汛安全等多种违法行为。”李定华说，都昌县人民检察院依法立案，向负有监管职责的自然资源、林业、水利部门及都昌镇人民政府发出行政公益诉讼诉前检察建议书，建议在松古山两头设立禁止采砂取土的警示牌，进行土方回填，修复生态环境。10万余元的修复费用由上述四家单位分担，目前已回填土方3900余立方米，等适宜时节，林业部门将组织植树造林，恢复植被。

都昌是鄱阳湖区生态大县，拥有鄱阳湖三分之一水域面积、三分之一湿地、四分之一岸线，松古山生态修复，是都昌县人民检察院今年办理的“守护鄱阳湖”公益诉讼案件当中的一个典型案例。该县检察院把公益诉讼作为呵护“一湖清水”的重要抓手，重点围绕鄱阳湖水资源、河砂资源、湿地保护、饮用水源地保护等领域摸查线索。早在2012年7月，都昌县就率先在全省成立首个鄱阳湖生态保护检察室，其主要职能包括：督促相关行政执法机关依法履职，加强对鄱阳湖生态环境的保护；对破坏鄱阳湖生态环境的职务犯罪进行查处；对破坏鄱阳湖生态环境造成国家和集体经济损失的，督促起诉或者提起公益诉讼；参与鄱阳湖区域的社会治安综合治理。今年以来，共立案办理涉鄱阳湖行政公益诉讼案件20件，发出诉前检察建议20件。

创建全国文明城市 争做文明九江市民

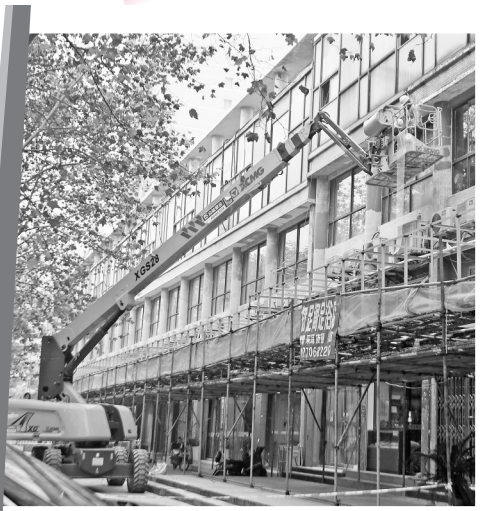

立面改造提升城市“颜值”

日前，长虹大道两侧建筑立面整治及管线下地项目正在有序推进。该项目包含立面整治、管线下地、首层店面招牌统一、门窗更换、建筑立面真石漆涂料、玻璃幕墙、亮化等工程，改造完成后，作为城市主干道的长虹大道沿线将会呈现出崭新的面貌，大大提升城市“颜值”。（九江报业融媒记者 **刘家** 摄）

礼让一小步 文明一大步

细心的市民会发现，如今在城区的各条道路上，过往司机基本上都能做到斑马线前礼让行人，斑马线已然成了文明交通的风景线，以前过马路像“打仗”一样的现象渐成历史。图为浔阳东路一处斑马线前，所有司机自觉减速停车礼让。（九江报业融媒记者 **刘家** 摄）

安装防撞护栏 确保安全出行

为深入推进冬季行人、车辆安全过桥，近日，市政局桥梁所在荷花垄跨铁路桥及虞家河1号桥安装了F型防撞护栏，进一步提升了行人和车辆的安全感及视觉美感。两座桥均处于居民生活区中，周边有不少居民区。据悉，荷花垄跨铁路桥两侧虽然之前装有U型护栏，但年久失修、维护贵，且破坏严重，为有效消除过桥安全隐患，此次重新安装了F型防撞护栏。

（九江报业融媒记者 **刘家** 摄）